

I TRIATLÓN ESCOLAR DE VILLA DE ANDORRA JUEGOS ESCOLARES DE TRIATLÓN 2022 -2023



17 de junio de 2023, 10:15h Andorra (Teruel)



Organiza: C.C.P. Andorra Triatlón y FATRI



Colabora: Ayuntamiento de Andorra



DATOS TÉCNICOS

Distancias:

-JUVENIL (nacidos 2006/2007) Y CADETE (2008/2009).

540 m (3V) – 7.500 m (5V) – 2.500 m (4V+meta)

-INFANTIL (nacidos 2010/2011).

330 m (3V) – 4.500 m (3V)– 1.900 m (3V+meta)

- ALEVÍN (nacidos 2012/2013).

220 m (2V) – 3.000 m (2V) – 1.200 m (2V+meta)

-BENJAMÍN (nacidos 2014/2015).

110 m (1V) – 1.500 m (1V)– 500 m (1V+meta)

-INICIACIÓN (nacidos 2016).

50 m – 1.000 m (2V de 500m) – 270 m

Dirección de Competición

Director de Carrera: Carlos Bielsa

Delegado Técnico:

Juez Árbitro:

Jurado de Competición

Delegado Técnico o Juez Árbitro.

1 representante Federación Aragonesa.

1 representante del organizador.

Horarios:

Control de acceso: 10' antes de cada tanda.

Control de material: 10' antes en presalida.

08:30h. – 09:55h: Recogida de dorsales.

9:30h – 10:10h Apertura del área de transición.

10:15h Cámara de llamadas y salida cadete-juvenil.

11:00h Cámara de llamadas y salida infantil.

11:30h Cámara de llamadas y salida alevín.

12:00h Cámara de llamadas y salida benjamín

12:30h Cámara de llamadas y salida de iniciación.

Horarios aproximados (se realizarán salidas según finalice la categoría anterior)



El CCP Andorra Triatlón. con la colaboración de la Federación Aragonesa de Triatlón realiza el I Triatlón Escolar Villa de Andorra que se celebrará el Sábado 17 de junio de 2023.

Queda a disposición de la organización el posible cambio de horarios, recorridos o fecha en función de posibles requerimientos de las autoridades que tienen la potestad de autorizar los permisos de la prueba.

- Revisa el listado de tandas para saber cuál es la tuya y en qué horario te toca iniciar la competición.
- Revisa los circuitos publicados de esta competición para conocerlos con detalle y no cometer errores.

REGLAMENTO

- La competición se rige de forma general por el  **Reglamento de Competiciones de la Federación Española de Triatlón** vigente, y por la Normativa Técnica de los Juegos Escolares de Triatlón del curso escolar, siendo los jueces de la FATRI los competentes para la regulación de la competición.
- Los **organizadores** de la competición son el CCP Andorra Triatlón y la Federación Aragonesa de Triatlón.
- **Entrega de premios**, al finalizar la competición se entregará una medalla a todos los participantes.
- **Inscripciones.** Podrán participar deportistas nacidos desde el 2006 hasta 2016.

Las inscripciones se realizarán a través de la web www.triatlonaragon.org y estas se cerrarán a las 23:59 horas del Miércoles 14 de Junio a las 23:59h.

La inscripción será GRATUITA para los deportistas federados en triatlón y/o los federados en los Juegos Deportivos de edad escolar del Gobierno de Aragón (en la modalidad de Triatlón).

3€ para deportistas sin licencia Escolar de Triatlón, ni licencia FATRI (se contratará seguro obligatorio de accidentes).

[INSCRIPCIONES](#)

- Si existe conocimiento de una baja de un deportista inscrito antes del cierre de inscripciones, rogamos se comunique en inscripciones@triatlonaragon.org para que esa plaza pueda ser aprovechada por otro deportista escolar que figure en lista de espera.

RECORDATORIOS

El deportista será responsable de conocer el circuito y del control de número de vueltas que lleva realizado en cada segmento.

Prohibido entrar en meta acompañado de personas no inscritas en la competición. Será motivo de descalificación.

No arrojar material en ninguna parte del recorrido.

REGLAMENTO

- **Entrega de premios**, al finalizar la competición, medalla para todos los participantes.
- **Dorsales:** La organización proveerá a los participantes de los dorsales que tendrán que llevar:
 - a) Dorsal para llevar en el pecho durante carrera a pie.
 - b) Gorro de natación con dorsal.
- **Control de acceso a zona de transición:** Se realizará desde 10' antes de tu salida hasta 5' antes. Deberás presentar licencia, DNI u otro documento acreditativo.
- Se informa a los asistentes, en relación con el **uso de la imagen**, que durante el transcurso de la prueba se captarán imágenes las cuales servirán posteriormente para las publicaciones que se realicen en diferentes medios y RR.SS.

SANCIONES MÁS FRECUENTES

Acortar recorridos. (DSQ)

Recibir ayuda externa. (DSQ)

Entrar en meta sin haber completado las vueltas (DSQ).



REGLAMENTO

- La competición dispondrá de un **Jurado de Competición** que resolverá cualquier reclamación presentada en plazo y forma, conforme a lo dispuesto por el Reglamento Disciplinario de la FATRI.
- La inscripción en la competición conlleva la **aceptación del presente Reglamento**.
- Se permitirá ayuda externa en las categorías Benjamín e inferior en el área de transición por parte de oficiales o voluntarios, impidiendo la entrada a los padres dentro de dicha área de transición.
- Se entregará también un dorsal para llevar en el pecho durante carrera a pie y ciclismo, Por ello es obligatoria llevar una cinta elástica para llevar el dorsal.
- En general, prevalecerá lo dispuesto en la [Normativa de Juegos Escolares de Triatlón](#)



CONSEJOS

Los deportistas que abandonen por cualquier motivo la competición deberán comunicarlo obligatoriamente a los jueces de competición.

Cuando finalices tu inscripción, comprueba que apareces en los listados de inscritos. Si no recibes un email de confirmación, ponte en contacto con la FATRI ya que tu correo electrónico estará desactualizado.

UBICACIÓN

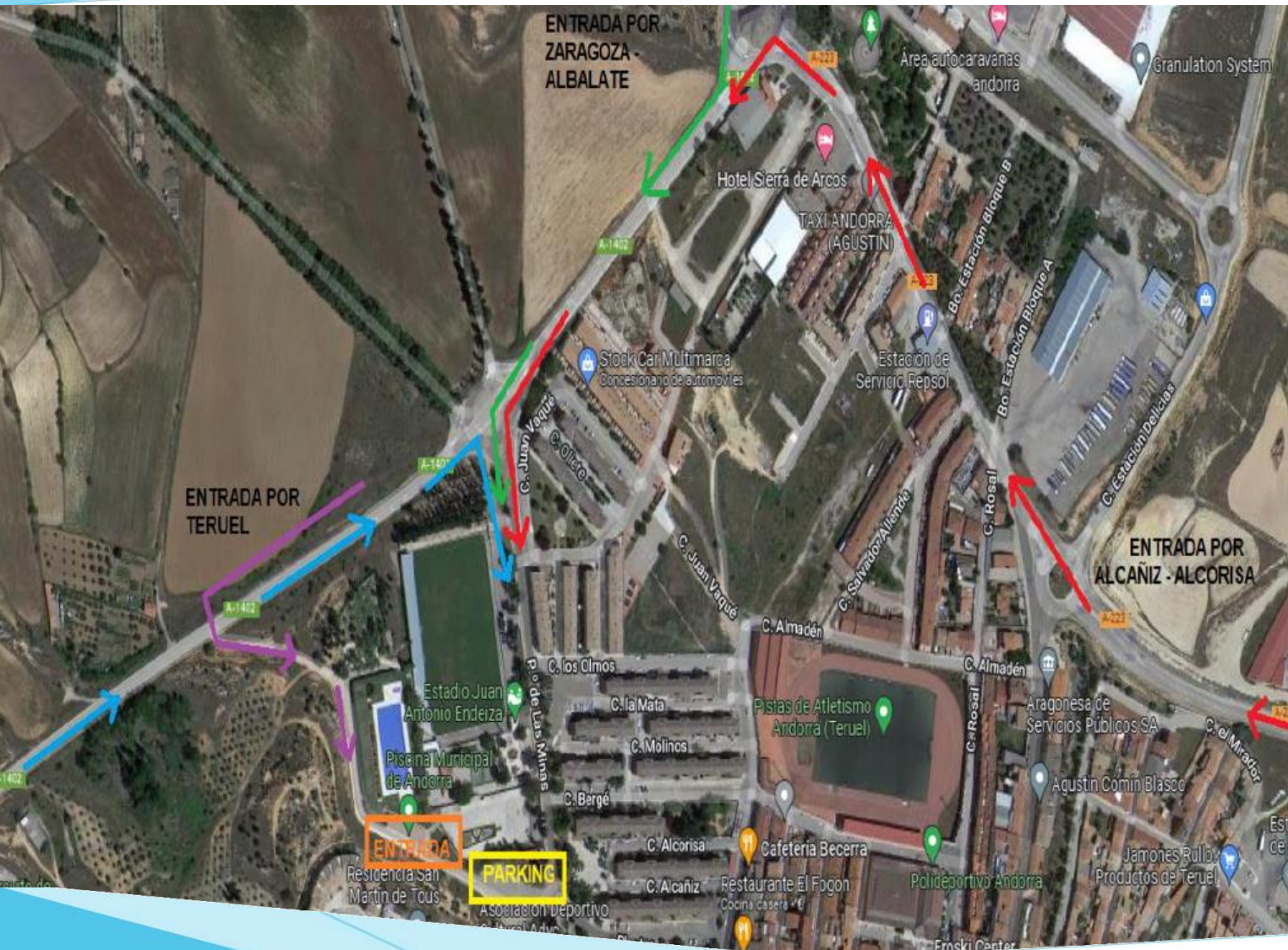

**PARA ACCEDER A LA ZONA DE PARKING
A PARTIR DE LAS 09:45 H SE DEBERA
HACER **POR EL CAMINO MORADO****

SERVICIOS



CONTROL DE MATERIAL - SALIDA

CONTROL DE ACCESO A TRANSICIÓN: desde 10' antes de tu salida hasta 5' antes.

CÁMARA DE LLAMADAS: 2' antes de tu salida

MATERIAL NECESARIO PARA LA COMPETICIÓN:

- Bicicleta carretera / BTT
- Casco
- Zapatillas
- Dorsal para llevar en el pecho durante carrera a pie.
- Gorro natación + gafas.

SALIDA:

- Comienzo a las 10:15 A.M. horario aproximado (se realizarán salidas según finalice la categoría anterior):



-Recomendamos que lleves la ropa de competición puesta antes de pasar el control de acceso.

-Accede con todo lo necesario para competir y evitar volver al coche.

-Dispondrás de una zona vigilada para dejar tu mochila

AREA DE TRANSICIÓN

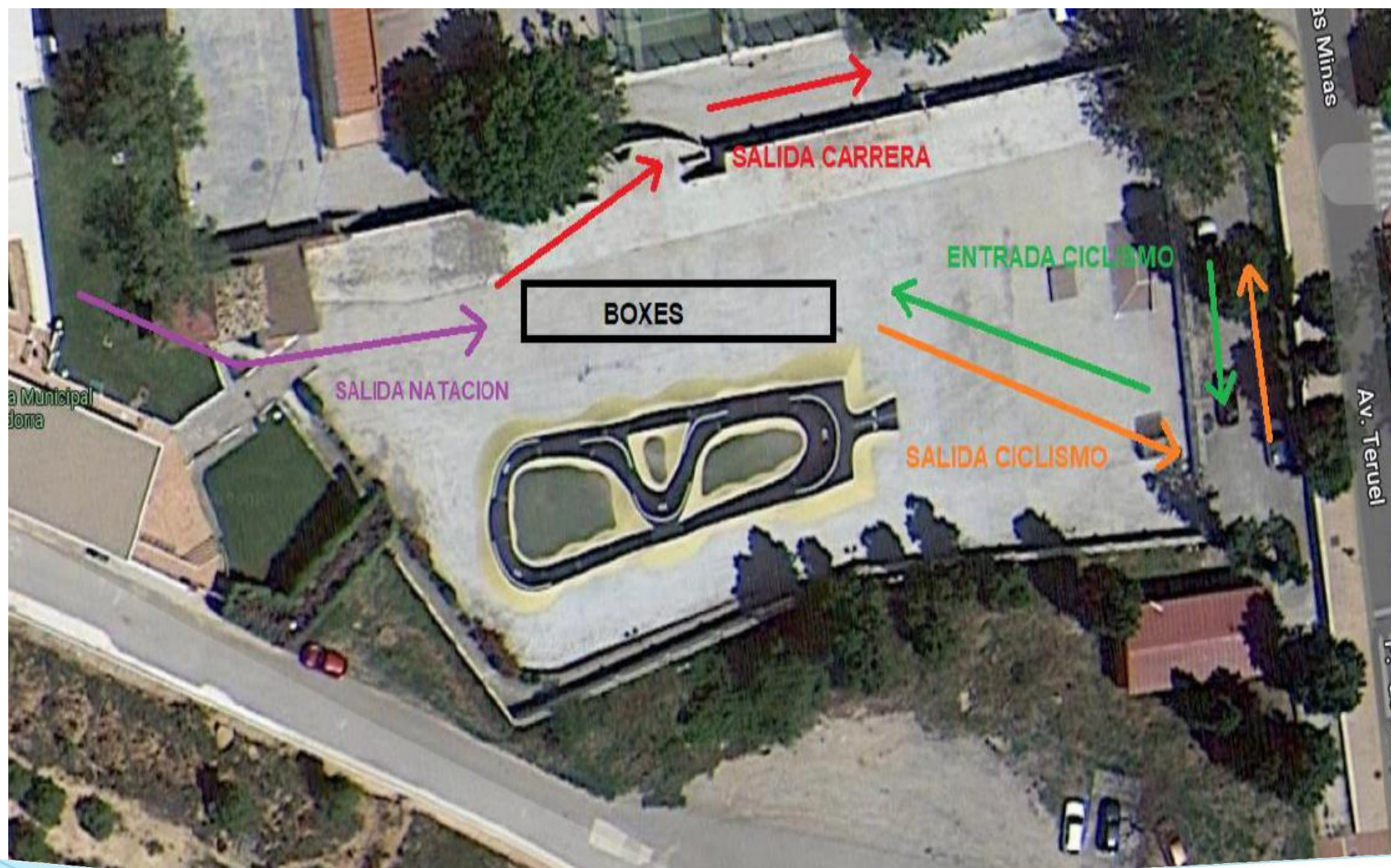

CIRCUITOS JUVENIL / CADETE

(nacidos en 2006 – 2007 Y 2008 - 2009):

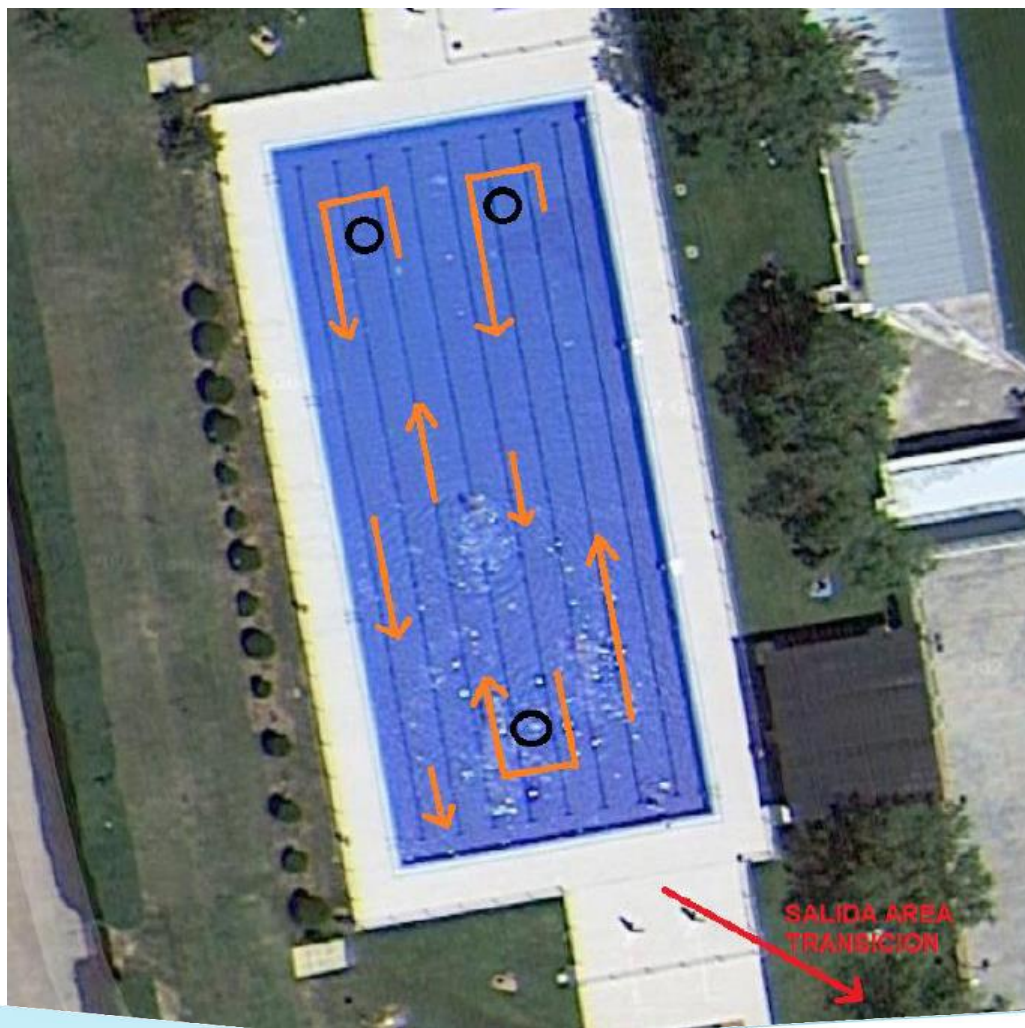

RECUERDA
Cada deportista debe ser el responsable de conocer los recorridos.

**Segmento de natación: 540 m
(3 vueltas)**



CIRCUITOS JUVENIL / CADETE

(nacidos en 2006 – 2007 Y 2008 - 2009):

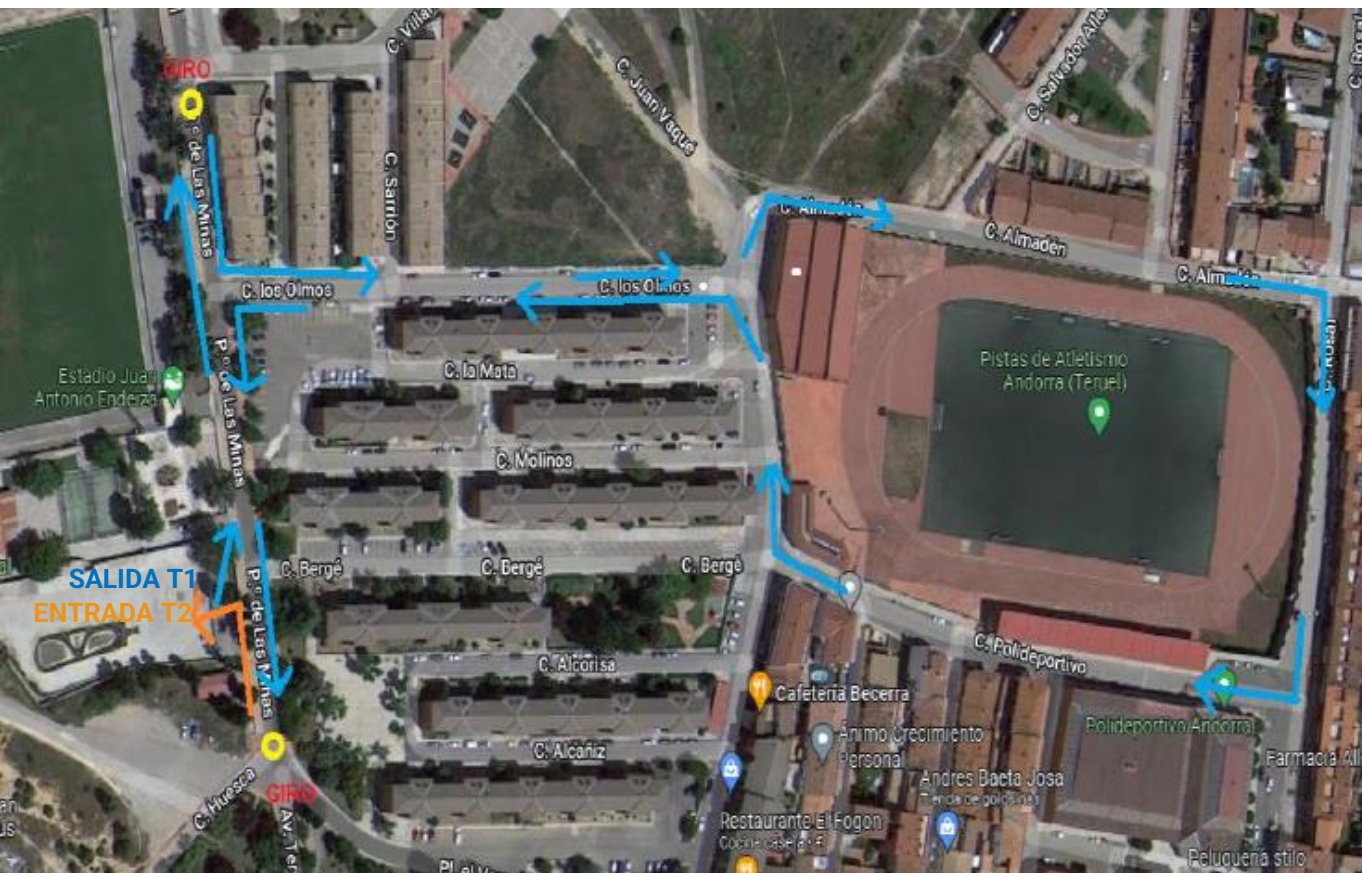

**Segmento de ciclismo: 7,50 kms
(5 vueltas)**



**Segmento de carrera: 2,50 kms
(4 vueltas + zona azul a Meta)**

CIRCUITOS INFANTIL

(nacidos en 2010 - 2011):



RECUERDA
Cada deportista debe ser el responsable
de conocer los recorridos.

**Segmento de natación: 330 m
(3 vueltas)**



CIRCUITOS INFANTIL

(nacidos en 2010 - 2011):

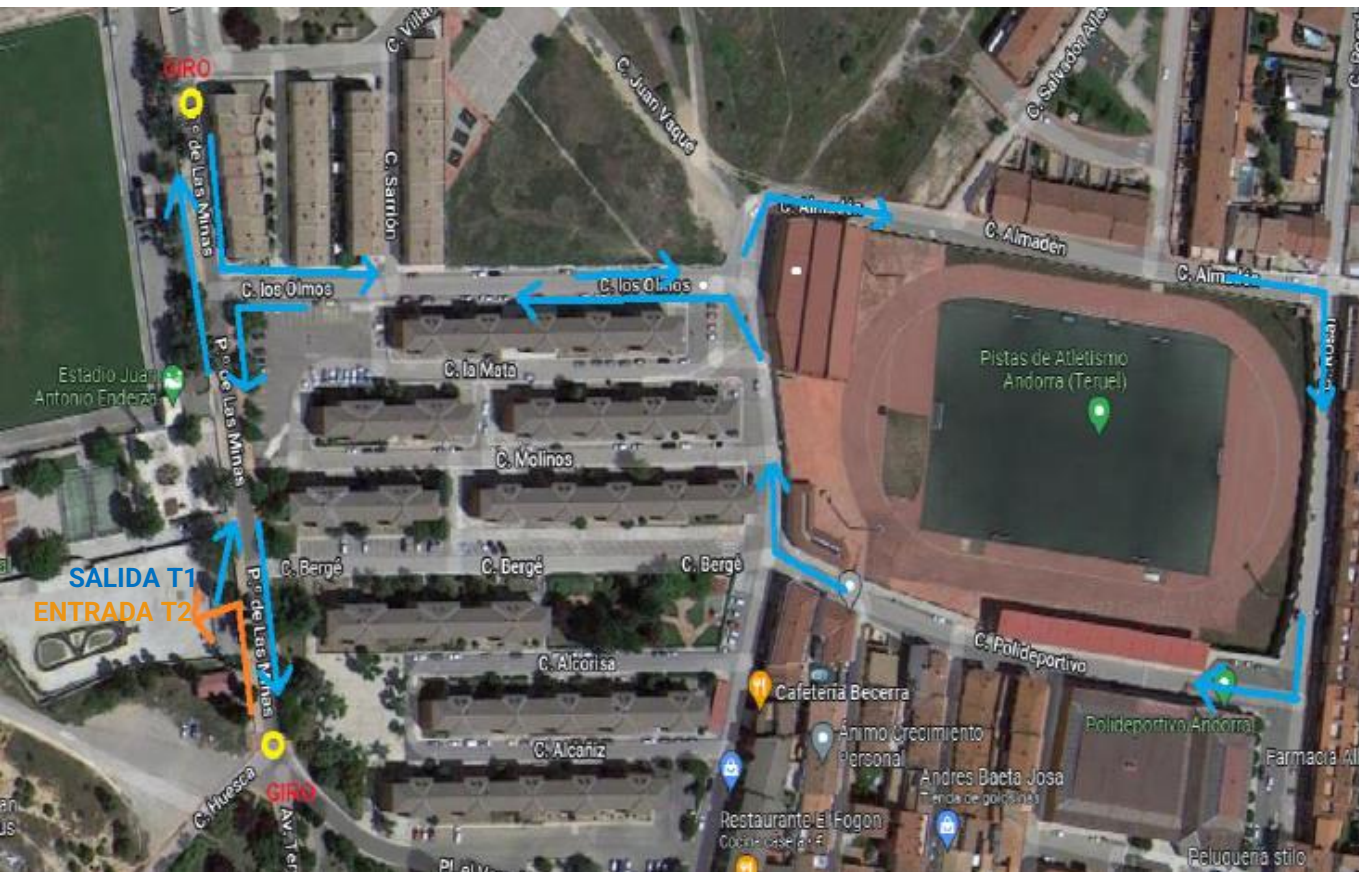

**Segmento de ciclismo: 4,50 kms
(3 vueltas)**



**Segmento de carrera: 1,90 kms
(3 vueltas + zona azul a Meta)**

CIRCUITOS ALEVIN

(nacidos en 2012 - 2013):



RECUERDA
Cada deportista debe ser el responsable de conocer los recorridos.

**Segmento de natación: 220 m
(2 vueltas)**



CIRCUITOS BENJAMÍN

(nacidos en 2014 - 2015):



RECUERDA
Cada deportista debe ser el responsable de conocer los recorridos.

**Segmento de natación: 110 m
(1 vueltas)**



CIRCUITOS BENJAMÍN

(nacidos en 2014 - 2015):

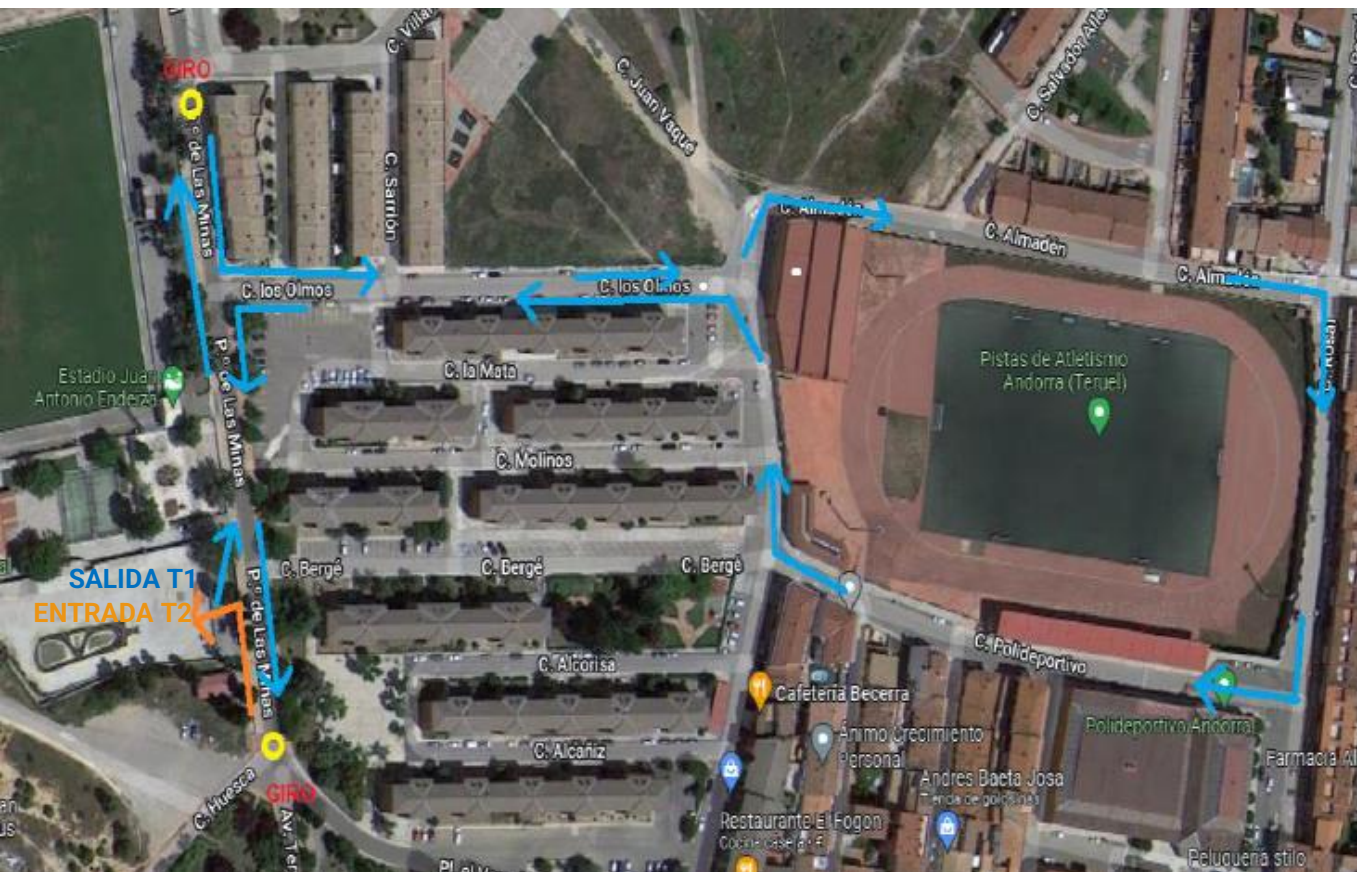

**Segmento de ciclismo: 1,50 kms
(1 vuelta)**



**Segmento de carrera: 500 metros
(1 vuelta + zona azul a Meta)**

CIRCUITOS INICIACIÓN

(nacidos en 2016):



RECUERDA
Cada deportista debe ser el responsable de conocer los recorridos.

**Segmento de natación: 50 metros
(1 vuelta)**



CIRCUITOS INICIACIÓN

(nacidos en 2016):



**Segmento de ciclismo: 1 kms
(2 vueltas de 500 metros)**



Segmento de carrera: 270 metros

DEPORTISTAS

METEOROLOGÍA

Consulta aquí la predicción meteorológica de Andorra (Teruel) para los próximos días.

<http://www.aemet.es/es/eltiempo/prediccion/municipios/andorra-id44025>

CÓMO ACTUAR EN CASO DE ACCIDENTE

- En caso de sufrir un accidente en la carrera dirígete a la zona de servicios sanitarios en zona de meta.
- Si el accidente es grave y necesitas evacuación, solicita ayuda a deportistas y/o voluntarios de la organización para que se organice tu asistencia.
- Recibirás atención sanitaria por parte de los servicios sanitarios del evento.
- Si el accidente requiere evacuación a centro hospitalario, se deberá trasladar al accidentado al Hospital Viamed Montecanal. Calle Franz Schubert, nº2, 50012 Zaragoza. Tfno: 876 241 818
- En caso de URGENCIA VITAL, el accidentado será llevado al Hospital más cercano según evaluación criterio médico, a la mayor brevedad posible.

Cualquier deportista que sea atendido en el Hospital Viamed Montecanal (o en cualquier otro por urgencia vital) deberá tramitar EL SIGUIENTE Parte de Accidentes en un plazo de 48 horas y remitirlo a: secretario@triatlonaragon.org

En caso contrario, los hospitales repercutirán al deportista el coste de esa atención sanitaria.



ORGANIZADOR

MEDIDAS SOSTENIBLES

GUARDARROPA →

AVITUALLAMIENTOS → líquido post carrera.

ENTREGA DE MEDALLAS / TROFEOS →
3 primeros de cada categoría.

TURISMO



TURISMO COMARCA SIERRA DE ARCOS
<https://www.turismoandorrasierreadarcos.com/>

TURISMO AYUNTAMIENTO DE ANDORRA
<https://www.ayuntamientoandorra.es/turismo/>

ALOJAMIENTOS 



ORGANIZADOR

